



CÂMARA MUNICIPAL DE  
**MOGI DAS CRUZES**

ESTADO DE SÃO PAULO

REQUERIMENTO Nº 116 /2018

APROVADO POR UNANIMIDADE  
108/2018

Egrégio Plenário,

**CONSIDERANDO** que, a Rua Aleluia, localizada no Bairro do Botujuru – Mogi das Cruzes, é uma via de intensa circulação de veículos e pessoas que por ali circulam, e se encontra deteriorada, com grande risco de desabamento no asfalto, conforme pode ser visto nas fotos em anexo;

Pelos motivos acima expostos:

Requeiro à mesa diretiva, após obedecidas às formalidades regimentais e ouvindo o colendo Plenário, para que officie o Excelentíssimo Senhor Marcus Vinicius de Almeida Melo, Prefeito do Município de Mogi das Cruzes para que informe esta casa de leis:

- a) Existe algum projeto ou planejamento para regularização?
- b) Se sim, quais?
- c) Qual o prazo para a execução da manutenção?

Plenário "Ver. Dr. Luiz Beraldo de Miranda", 31 de Julho de 2018

  
**MAURO ARAÚJO**  
VEREADOR – MDB

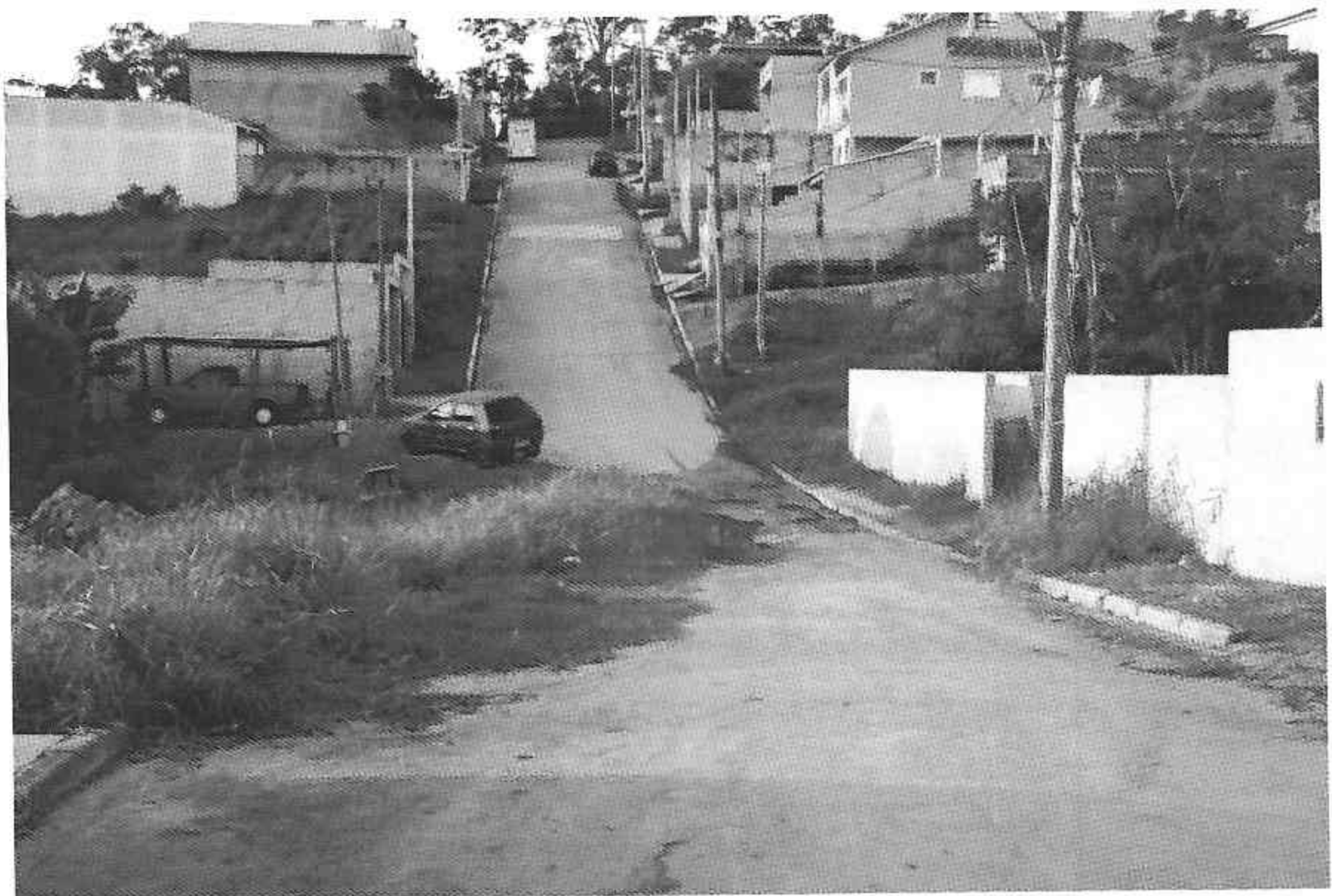





Ofício n.º 819/2018-SGOV/CAM

Mogi das Cruzes, 21 de agosto de 2018.

A Sua Excelência o Senhor  
Vereador Pedro Hideki Komura  
Presidente da Câmara Municipal de Mogi das Cruzes  
Av. Ver. Narciso Yague Guimarães, 381 – Mogi das Cruzes - SP

**Assunto: Requerimento n.º 116/18**

A INSPEÇÃO DOS VEREADORES  
Mogi das Cruzes, em 28/08/2018

2.º Secretário

Reporto-me ao ofício GPE n.º 153/18, protocolizado nesta Prefeitura sob n.º 33.429/18, com o qual Vossa Excelência encaminhou o autógrafo do Requerimento n.º 116/18, de autoria do Nobre Vereador Mauro Luís Claudino de Araújo, solicitando informações e esclarecimentos acerca de possível **projeto** ou **planejamento para regularização** da Rua Aleluia, localizada no Bairro do Botujuru.

Cumprimentando-o cordialmente cumpre-me reportar a manifestação exarada no órgão competente da Secretaria de Obras: *“Não há neste Departamento estudos e/ou projetos para o local. Conforme vistoria realizada e dadas as condições topográficas locais, constatamos a real necessidade de construção de muro de arrimo e readequação geométrica para o trecho da rua Aleluia. Para o dimensionamento e avaliação de custos para tais serviços será necessário preliminarmente executar um levantamento topográfico planialtimétrico...”*

Informa ainda, a Secretaria de Serviços Urbanos: *“para recuperar a via e conter a erosão, haverá a necessidade de obras de muro de arrimo, drenagem de águas pluviais e implantação de faixa de servidão. Considerando que são obras que exigirão valores vultuosos e que não há previsão orçamentária para sua realização nesta SMSU”*.

Isto posto, temos a informar, que os órgãos competentes da municipalidade, estão realizando os estudos necessários visando a realização de projeto para regularização e manutenção da referida via.

Valho-me da oportunidade para renovar a Vossa Excelência e ao nobre Vereador protestos de elevado apreço e alta consideração.

Atenciosamente

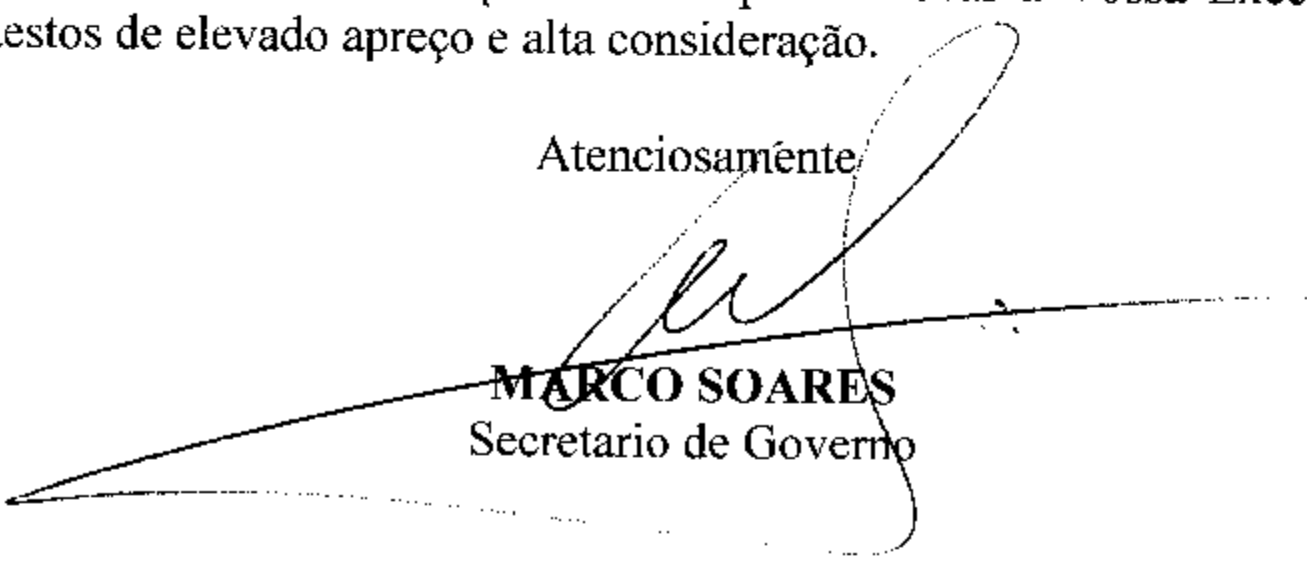
  
**MARCO SOARES**  
Secretário de Governo

**REQ. N.º 116/18**