



CÂMARA MUNICIPAL DE  
**MOGI DAS CRUZES**

ESTADO DE SÃO PAULO

INDICAÇÃO 2255 /2.022

APROVADO OR. L. ANIMIDADE  
Sala das Sessões, em 02/08/2022

Ap. 388/22

Egrégio Plenário,

**INDICO** ao Excelentíssimo Senhor Prefeito Municipal, respeitadas as formalidades regimentais e ouvido o Douto e Soberano Plenário, se digne Vossa Excelência, determinar ao setor competente desta municipalidade **estudos para implantação de sinalização semafórica no cruzamento entre Av. Japão com a Rua Ana Machado Costa Neves – no Jardim Esperança.**

Segundo se apurou com a colaboração de munícipes e conforme fotos anexas, no local referido há duas escolas – uma estadual e outra municipal - o que gera um grande fluxo de crianças e adolescentes que passam pelo local diariamente. Devido ao grande fluxo de carros que transitam na rua Ana Machado Costa Neves, a implantação de um semáforo seria uma medida de proteção e prevenção de acidentes aos motoristas e pedestres locais.

Na esperança de ver atendida esta solicitação, aproveito a oportunidade para reiterar os meus sinceros votos de elevada estima e distinta consideração.

Plenário Ver. Dr. Luiz Beraldo de Miranda, 01 de agosto de 2022.

**JOHNROSS JONES LIMA**  
Vereador – PODEMOS

Ofício Nº 001/2022 - Câmara Municipal de Mogi das Cruzes - SP

App 388/22

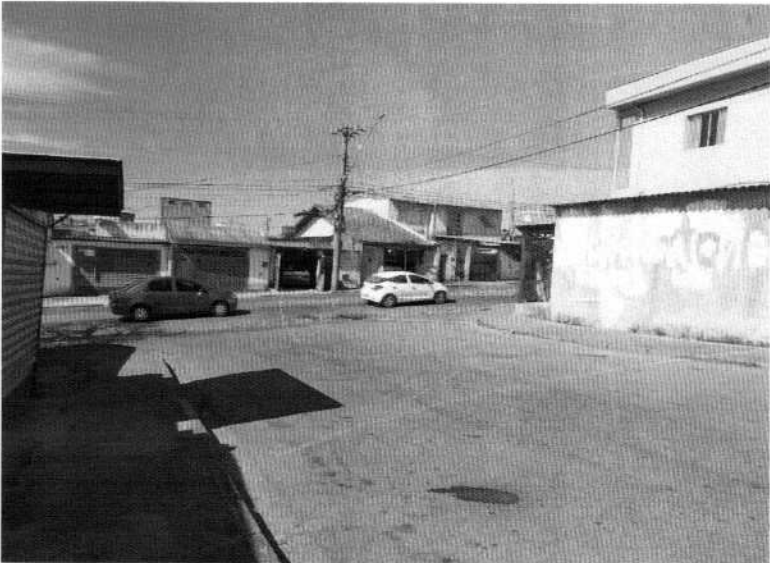
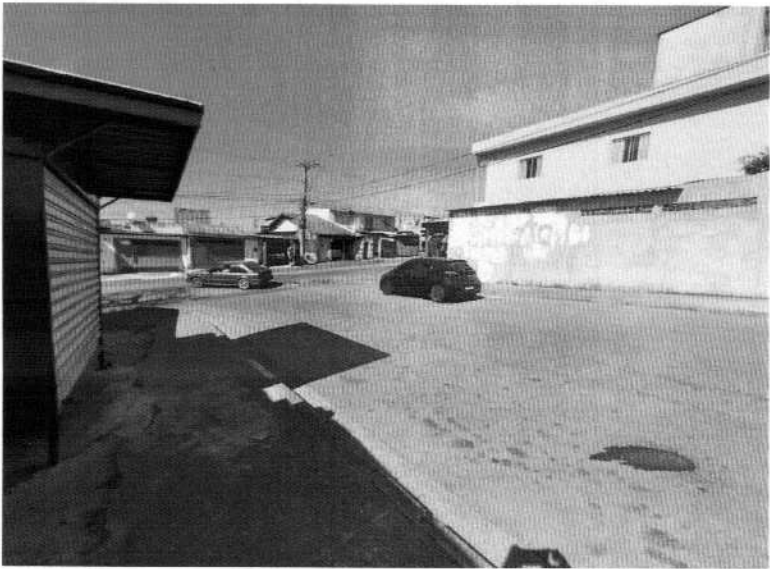
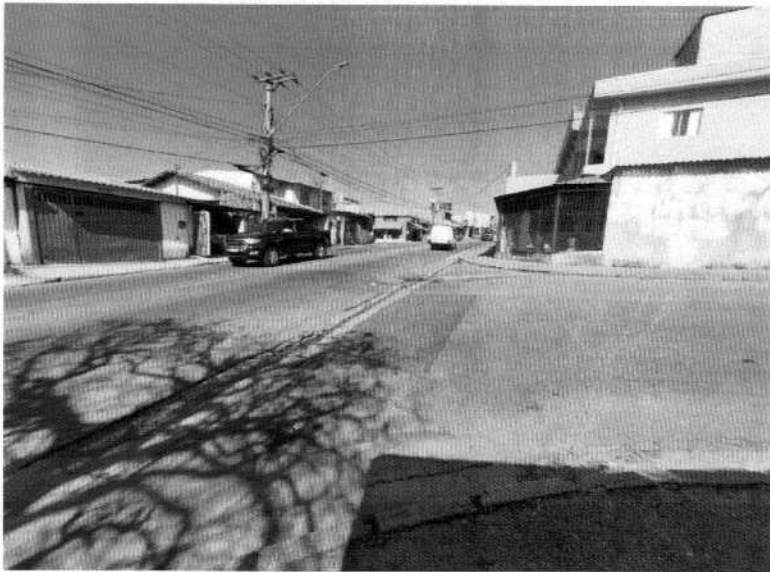

A handwritten signature or mark, consisting of a stylized, cursive letter 'P' or similar character, located to the right of the three photographs.