



CÂMARA MUNICIPAL DE  
**MOGI DAS CRUZES**

ESTADO DE SÃO PAULO

Indicação Nº 2212 /2022

APROVADO UN. I. ANIMIDADE  
Sala das Sessões, em 13 /07/2022

Senhor Presidente,

Senhoras Vereadoras, Senhores Vereadores,

Indico ao Excelentíssimo Senhor Prefeito Municipal, após ter ouvido o Douto Plenário obedecida às formalidades regimentais, que se digne a Vossa Excelência encaminhar ao setor da municipalidade a adoção de providências que se fizerem necessárias para realizar o serviço de **PODA DE ADEQUAÇÃO DA ÁRVORE NA AV. SÃO JOÃO, EM FRENTE AO Nº 352, VILA BELA FLOR – MOGI DAS CRUZES.**

Esta indicação se faz necessária, pois os munícipes estão preocupados com acidentes que podem ser causados pelo descuido com a árvore, os moradores temem que, por causa da proximidade das árvores à fiação da rede elétrica, ocorram incêndios e coloque a vida dos munícipes em risco.

Na esperança de ver atendida esta solicitação, aproveito a oportunidade para reiterar a Vossa Excelência, os meus sinceros votos de elevada estima e consideração.

**Plenário Ver. Luiz Beraldo de Miranda, 07 de julho de 2022**

**Carlos Luccareski**  
Vereador – PV

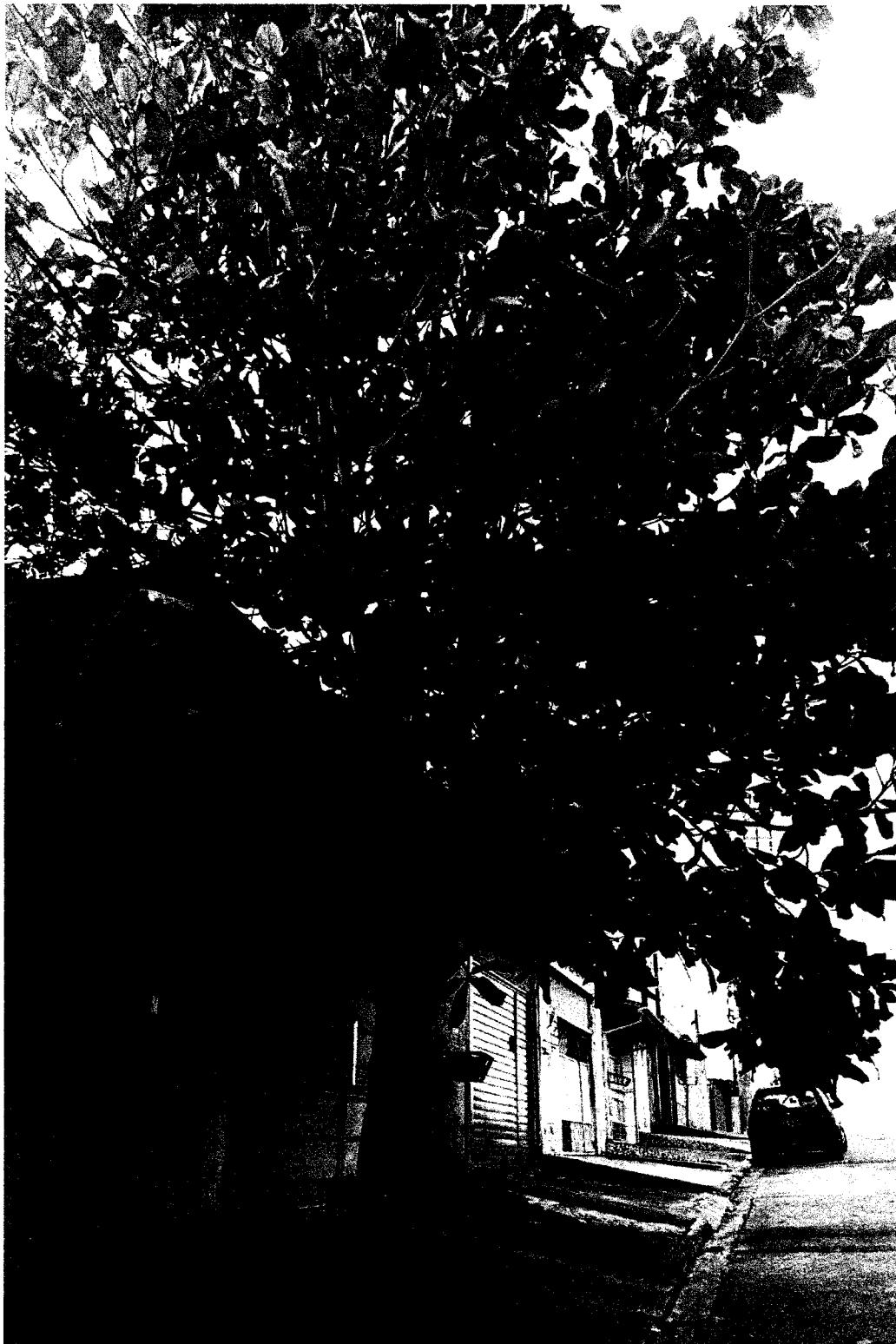

**PODA DE ADEQUAÇÃO DA ÁRVORE NA AV. SÃO JOÃO, EM  
FRENTE AO N° 352, VILA BELA FLOR.**