



CÂMARA MUNICIPAL DE
MOGI DAS CRUZES

ESTADO DE SÃO PAULO

INDICAÇÃO 2195/2.022

APROVADO

ANIMADAMENTE

Sala das Sessões, em

13/07/2022

Ap. 354/22

Egrégio Plenário,

INDICO ao Excelentíssimo Senhor Prefeito Municipal,

respeitadas as formalidades regimentais e ouvido o Douto e Soberano Plenário, se digne Vossa Excelência, determinar ao setor competente desta municipalidade **para implantação de uma lixeira comunitária na Estrada da Pedreira, no Km 11, no bairro do Itapeti.**

A referida solicitação, tem em vista as informações recebidas de munícipe e fotos anexas. No local referido, não há uma lixeira, mas há um grande volume de lixo gerado pelos moradores locais.

Sendo assim é necessário a instalação de uma lixeira no local para bem da coletividade e manutenção da ordem.

Na espera de ver atendida esta solicitação aproveito a oportunidade para reiterar meus sinceros votos de elevada estima e consideração.

Plenário Ver. Dr. Luiz Beraldo de Miranda, 11 de julho de 2022.

JOHN ROSS JONES LIMA
Vereador - PODEMOS

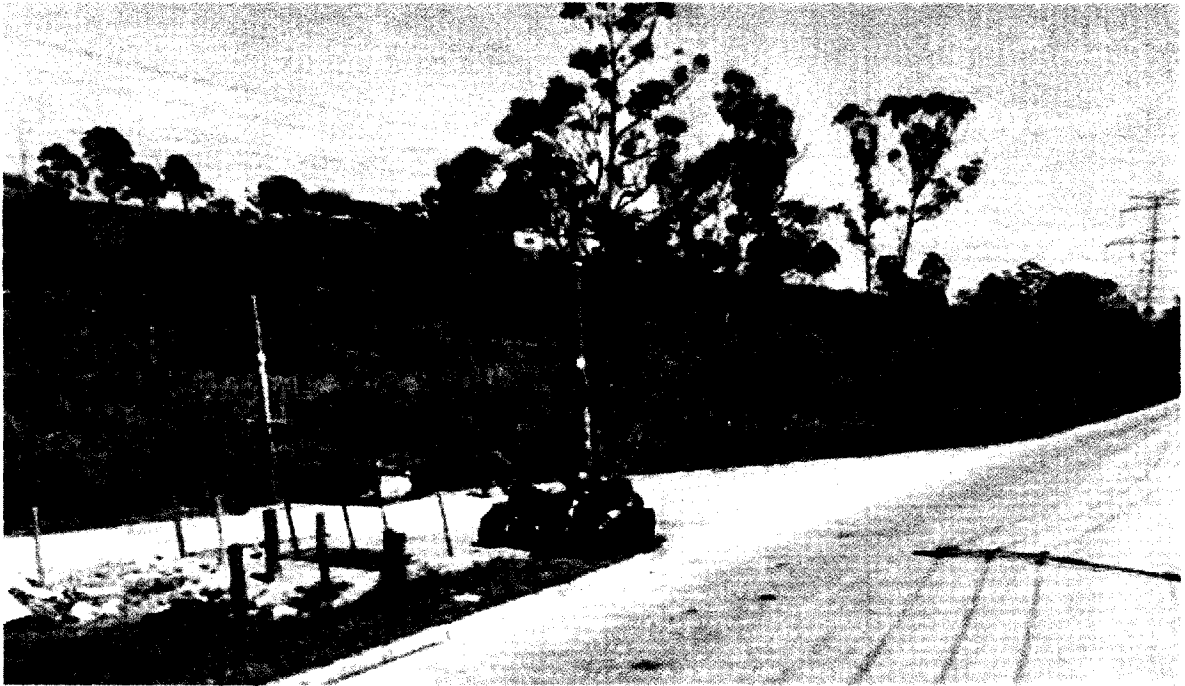

P