

# Câmara Municipal de Mogi das Cruzes

Estado de São Paulo

Av. Vereador Narciso Yague Guimarães, 381 - Centro Cívico - Mogi das Cruzes - CEP 08780-902  
Telefone: (11) 4798-9500 - Fax: (11) 4798-9583 - e-mail: [cmmc@cmmc.com.br](mailto:cmmc@cmmc.com.br)

INDICAÇÃO Nº 2166 / 2022

Colendo Plenário,

APROVADO  
Sala das Sessões, em 12/07/2022  
ANIMIDADE

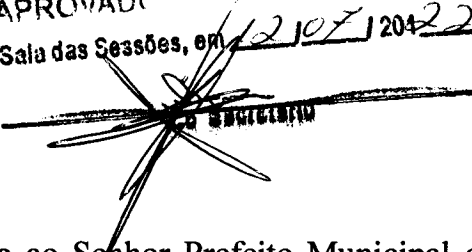

Indico ao Senhor Prefeito Municipal de Mogi das Cruzes, **CAIO CÉSAR MACHADO DA CUNHA**, obedecidas as formalidades regimentais e ouvido o Egrégio Plenário, para que se digne Vossa Excelência determinar aos Departamentos competentes desta Municipalidade, a realização dos estudos necessários a fim de viabilizar a **implantação de telas ou redes de proteção no Campo de Futebol do Jardim Ivete**, localizado à Rua Jorge Arantes de Castro, s/nº.

## JUSTIFICATIVA

Aquele equipamento esportivo (fotos em anexo) localizado na Rua Jorge Arantes de Castro, s/nº, no bairro do Jardim Ivete, conta com grama sintética, alambrado, iluminação, espaço para estacionamento de veículos e pista de caminhada, constituindo-se em excelente opção para a salutar prática esportiva de milhares de moradores daquele bairro e até de localidades vizinhas.

Contudo, devido à falta de tela ou rede de proteção superior naquele campo, por diversas vezes, as bolas utilizadas pelos frequentadores que disputam partidas e/ou competições de futebol, ultrapassam os limites daquele equipamento esportivo e são arremessadas atingindo transeuntes que passam nas imediações, a pé, de bicicleta, de moto e automóveis e, principalmente, atingem as residências próximas, danificando telhados, vidros de janelas e até de automóveis estacionados, tanto nas vias públicas, quanto nas garagens das residências.

Tais circunstâncias têm se repetido diversas vezes, diuturnamente, causando transtornos e prejuízos frequentes aos moradores das adjacências

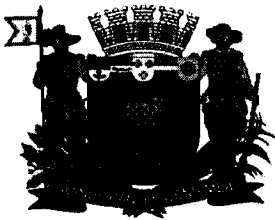

# *Câmara Municipal de Mogi das Cruzes*

## *Estado de São Paulo*

Av. Vereador Narciso Yague Guimarães, 381 - Centro Cívico - Mogi das Cruzes - CEP 08780-902  
Telefone: (11) 4798-9500 - Fax: (11) 4798-9583 - e-mail: [cmmc@cmmc.com.br](mailto:cmmc@cmmc.com.br)

(continuação Indicação nº \_\_\_\_ - 2022)

daquele campo de futebol tendo, inclusive, causado brigas e desavenças entre usuários daquele espaço esportivo e moradores que, com toda a razão, reclamam que muitos destes frequentadores daquele campo de futebol sobem (sem autorização) nos muros, grades e portões de suas residências para pegar as bolas que caem nos quintais, garagens e demais dependências das residências.

**Plenário “Ver. Dr. Luiz Beraldo de Miranda”, 06 de Julho de 2022.**

**OTTO FABIO FLORES DE REZENDE**

**Vereador – PSD**

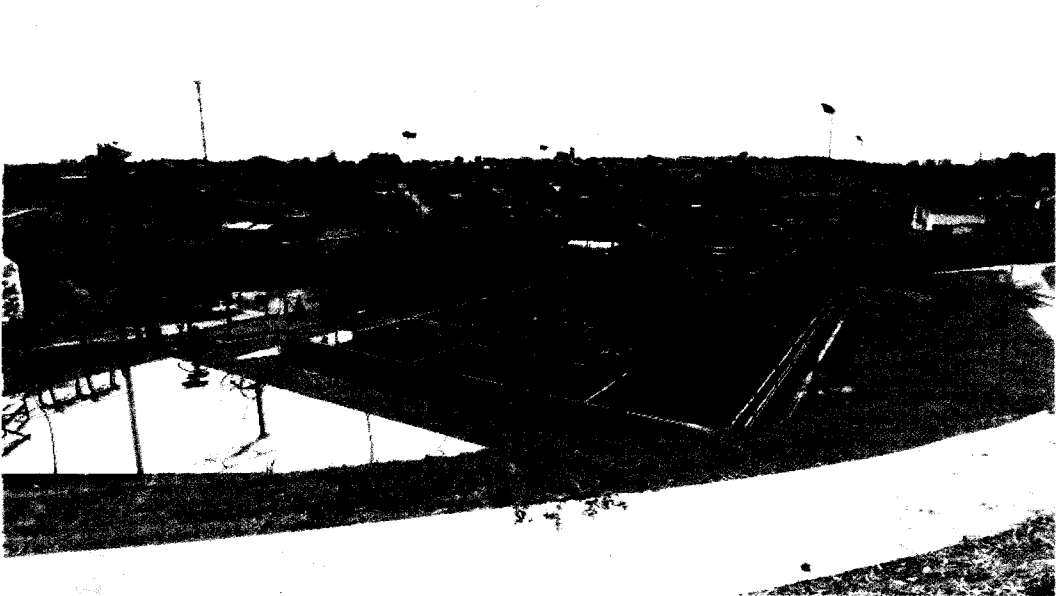
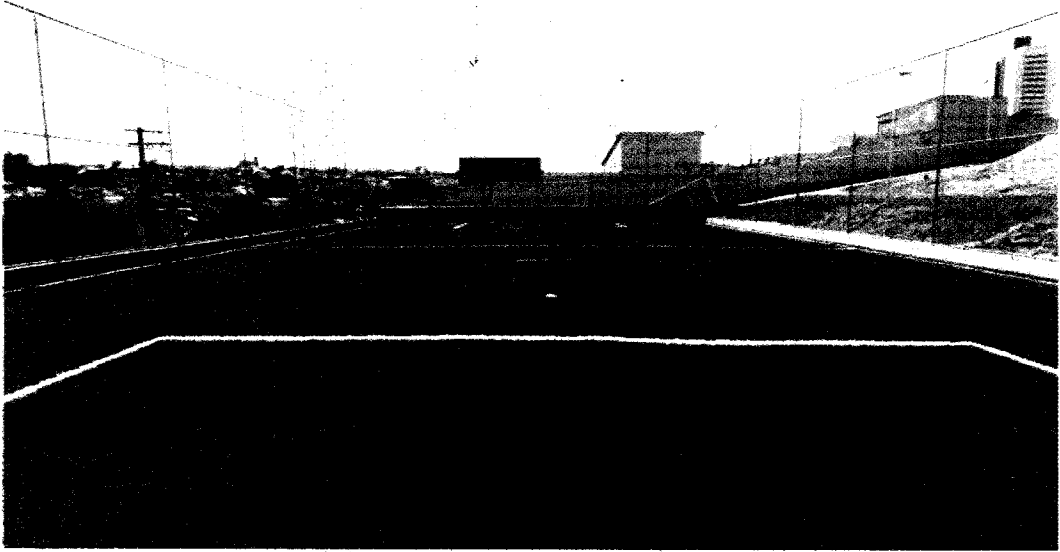

112

