



CÂMARA MUNICIPAL DE
MOGI DAS CRUZES

ESTADO DE SÃO PAULO

INDICAÇÃO ¹⁴⁰⁹ /2.021

APROVADO POR UNANIMIDADE
Sala das Sessões, em 06/07/2021

Egrégio Plenário,

INDICO ao Excelentíssimo Senhor Prefeito Municipal, respeitadas as formalidades regimentais e ouvido o Douto e Soberano Plenário, se digne Vossa Excelência, encaminhar ao setor competente desta municipalidade para realizar estudos para implantação de faixa de pedestre ou outra(s) medida(s) protetiva(s) de trânsito no cruzamento entre as ruas Flaviano de Melo e Dr. Deodato Wertheimer e entre as ruas Flaviano de Melo e Rua Cel. Moreira da Glória, no centro do Município.

Tal medida, requerida por munícipe local, visa fornecer ao pedestre uma opção adequada, viável e segura de locomoção na via pública, especialmente por se tratar de “calçadão” acessível a veículos, com grande fluxo de pessoas que transitam pelo local diariamente e por, recentemente, ter notícias da ocorrência de atropelamentos, entre outros acidentes.

Na esperança de ver atendida esta solicitação aproveito a oportunidade para reiterar os meus sinceros votos de elevada estima e distinta consideração.

Plenário Ver. Dr. Luiz Beraldo de Miranda, 01 de julho de 2021.

JOHNROSS JONES LIMA

Vereador - PODEMOS

GJR-I 112021

Indicação _____/2021

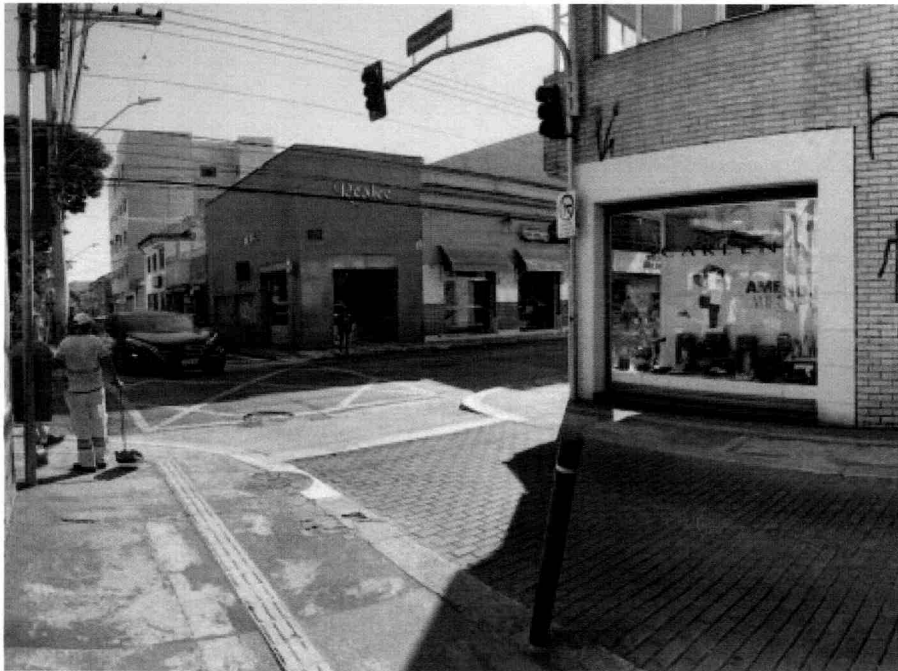



GJR-I 112021