



# *Câmara Municipal de Mogi das Cruzes*

*Estado de São Paulo*

Av. Vereador Narciso Yague Guimarães, 381 - CEP 08780-902 - Fone: 4798-9500 - Fax: 4798-9583  
E-mail: cmmc@cmmc.com.br

PLANO DE PLANO LEGISLATIVO  
04/09/2018  
719 / 2018.

## **Indicação nº**

Indico ao Excelentíssimo Senhor Prefeito Municipal, obedecidas às formalidades regimentais e depois de ouvido o colendo Plenário, se digne Vossa Excelência em determinar ao setor competente dessa Municipalidade **Retirada da Placa e sinalização de guia de Proibido Estacionar na Rua Brasílio Grecov, número 62, no bairro Vila Socorro Velho**, neste município.

A medida ora solicitada se faz necessária pois esse local é de propriedade particular, e a moradora do local uma senhora idosa Anna de Souza Silva data de nascimento 12/05/1934, que reside no lugar a muitos e muitos anos pagadora de todos os impostos a ela designado, não pode ter ajuda da família quando passa mal e ter um familiar quer possa estacionar o carro para socorrê-la em sua própria calçada, nem ao menos receber a visitas de parentes e entes queridos, que tem seus carros multados e guinchados por isso solicito a retirada da placa e faixa amarela da guia dando assim direito à estacionar no local.

Isto posto, em sendo atendida a presente Indicação, certamente Vossa Excelência contribuirá para o bem de todos os moradores do local. Segue foto em anexo.

**Plenário Ver. Dr. Luiz Beraldo de Miranda, 31 de agosto de 2018.**

**Jean Lopes**  
Vereador - PCdoB

IND. N° 719 118

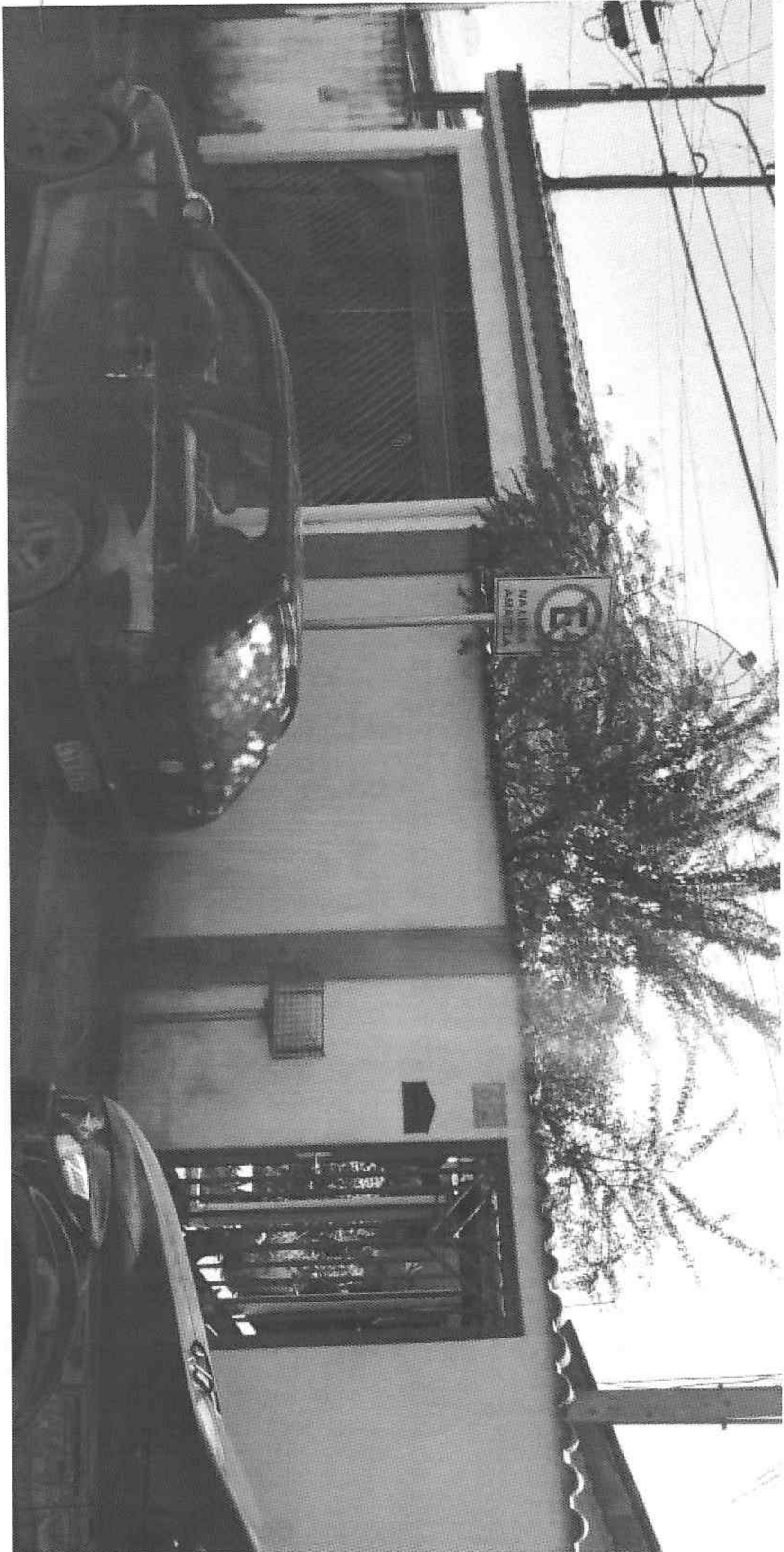



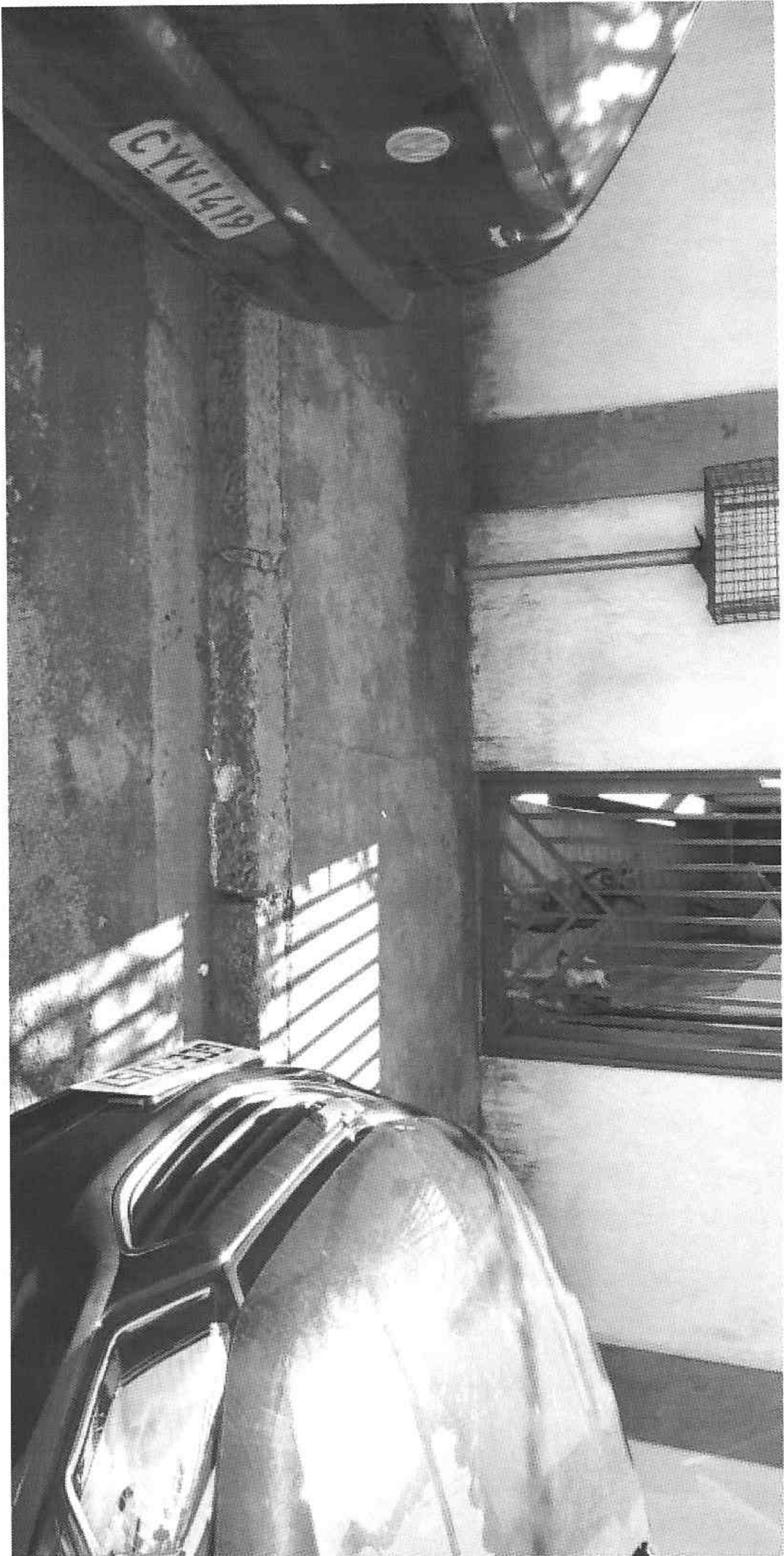











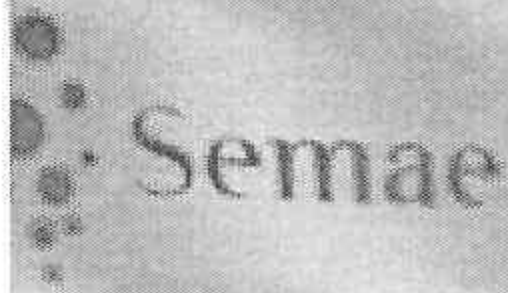

**SEMAE - Serviço Municipal de Água e Esgoto**

Conta Mensal de Serviço de Água e da Utilização da Rede de Esgoto  
 C.N.P.J. (M.F.) 52.561.214/0001-30  
 Rua Otto Unger, 450 - Centro - Mogi das Cruzes - SP - CEP 08780-090  
[www.agenciavirtual.semae.sp.gov.br](http://www.agenciavirtual.semae.sp.gov.br)

**CADASTRO**      DATA DA LEITURA      DATA DA EMISSÃO      CONTA DE

022121      07      18/08/2018      18/08/2018      SET/2018

**Nome do consumidor**      ANTONIO SILVA

**Endereço do imóvel**      RUA BRASÍLIO GRECOV, 62 VL SOCORRO VELHO

**Cep**      08740-120      **Bairro**      VILA SOCORRO VELHO

QUANTIDADE	DISTR.	SETOR	QUADRA	UND.	SUN	UTILIZAÇÃO	ECONOMIAS	Nº DO MIDICOM
46	2	9	3	40	000	RESIDENCIAL	1	Y131.237037
BIT ANTERIOR	LEIT. ATUAL	PROX. LEITURA	CONSUMO	DIAS DE CONSUMO	OCCORRÊNCIAS			
641	661	19/09/2018	10	30	1			

**DETALHES DA FATURA**

HISTÓRICO DE CONSUMO		
Mês/Ano	Consumo	Ocorrência
08/2018	11	0
07/2018	13	0
06/2018	12	0
05/2018	9	0
04/2018	10	5
03/2018	8	
Média de consumo		10

**DESCRIÇÃO DOS LANÇAMENTOS**

ÁGUA	15,97
ESGOTO	15,97
<b>TOTAL</b>	<b>31,94</b>

**VENCIMENTO**      28/09/2018      **TOTAL**      31,94

**EVITE O DESPERDÍCIO DE ÁGUA ECONOMIZANDO PARA NÃO FALTAR**

**PARTE DO PREÇO DE CADA UNIDADE DE CONSUMO**

Tarifas	Consumo	Valor
Tarifa de Água	10	15,97
Tarifa de Esgoto	10	15,97
<b>TOTAL</b>	<b>20</b>	<b>31,94</b>



VALIDA EM TODO O TERRITÓRIO NACIONAL

REGISTRO GERAL 18.950.481-3 DATA DE EMISSÃO 10/31/2002

NOME ANNE DE SOUZA SILVA

RENOME VALADARES PELLINO DIAS

E ELVIRA DE SOUZA DIAS

NACIONALIDADE

CADUO VERDE - RB

1ª COPIA

MRS. DIAS CHLITZEP  
PRAS. DURAS  
R. V. DOS ALCS. 119 - N. 001210

CPF 06612558793

DATA DE EXPIRAÇÃO

12/31/1999

ASSINATURA DO DETENTOR

LEI N° 7.116 DE 29/03/83