



# Câmara Municipal de Mogi das Cruzes

Estado de São Paulo

Av. Vereador Narciso Yague Guimarães, 381 - CEP 08780-902 - Fone: 4798-9500 - Fax: 4798-9583  
E-mail: cmmc@cmmc.com.br

**INDICAÇÃO Nº 614/18**

**APROVADO POR UNANIMIDADE**

em sessão pública, em 07/08/2018

Egrégio plenário:

**INDICO**, ao Excelentíssimo Senhor Prefeito, **Marcus Vinicius de Almeida Melo**, obedecidas as formalidades regimentais e ouvido o **Soberano Plenário**, se digne Vossa Excelência em determinar ao setor competente desta Municipalidade, os estudos necessários, objetivando: **implantação de uma rotatória, redutor de velocidade e sinalização de faixa horizontal no pavimento da Avenida Professor Mariano Salvarani – Jardim Camila.** (anexo fotos)

A presente indicação visa atender às reivindicações de moradores, visto o grande fluxo de veículos e pedestres. A rotatória aumenta a segurança no cruzamento e reduz acidentes, redutores são uma solução eficiente para disciplinar a velocidade de veículos e a faixa horizontal no pavimento da rua tem a função de organizar o fluxo e sentido dos veículos.

Isto posto, em sendo atendida a presente Indicação, certamente Vossa Excelência contribuirá para garantir para o bem estar dos munícipes em questão.

**Plenário “Vereador Dr. Luiz Beraldo de Miranda”, em 31 de julho de 2018.**

**FERNANDA MORENO**

**VEREADORA-PV**

IND. N° 614118

1

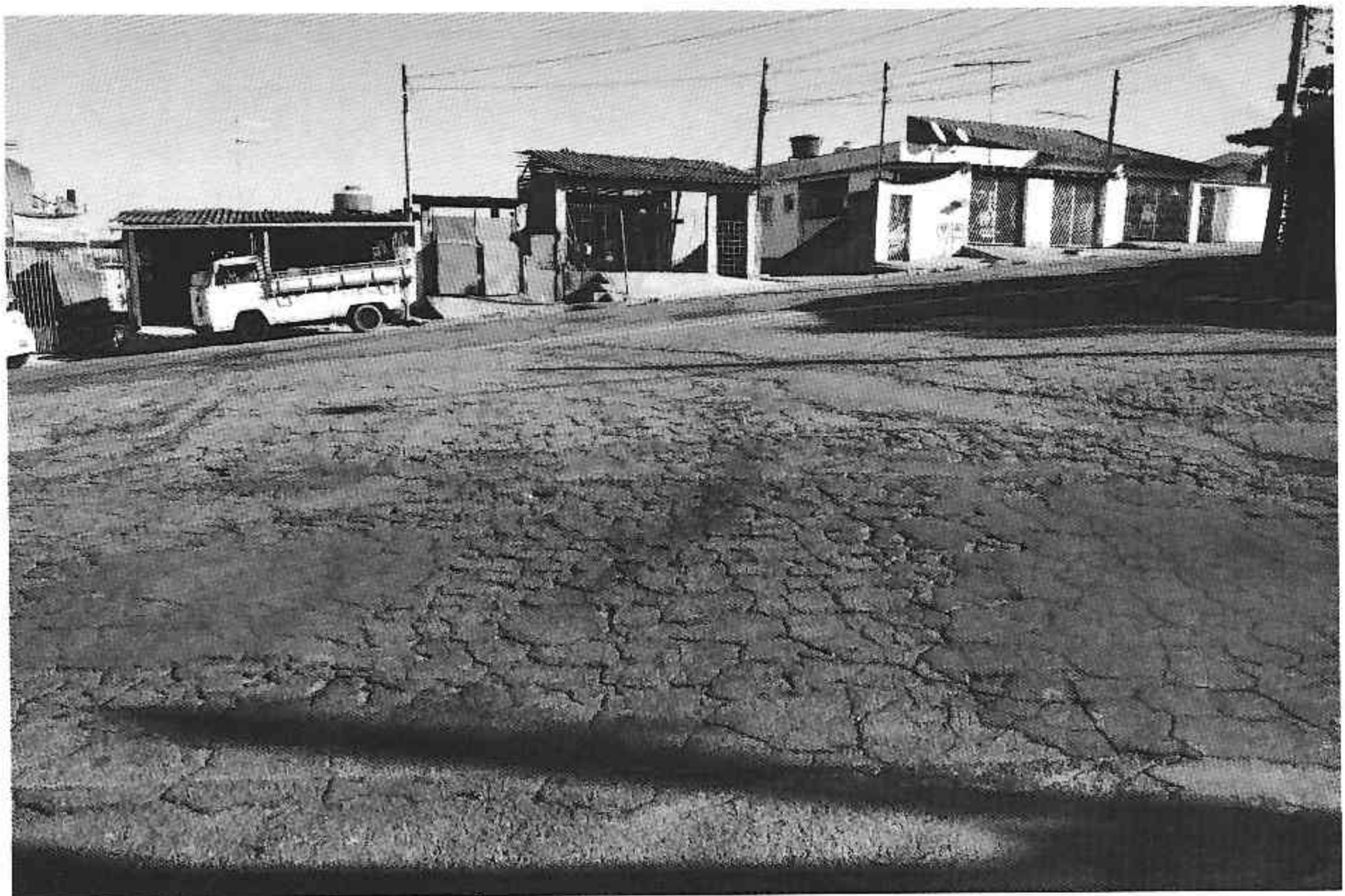
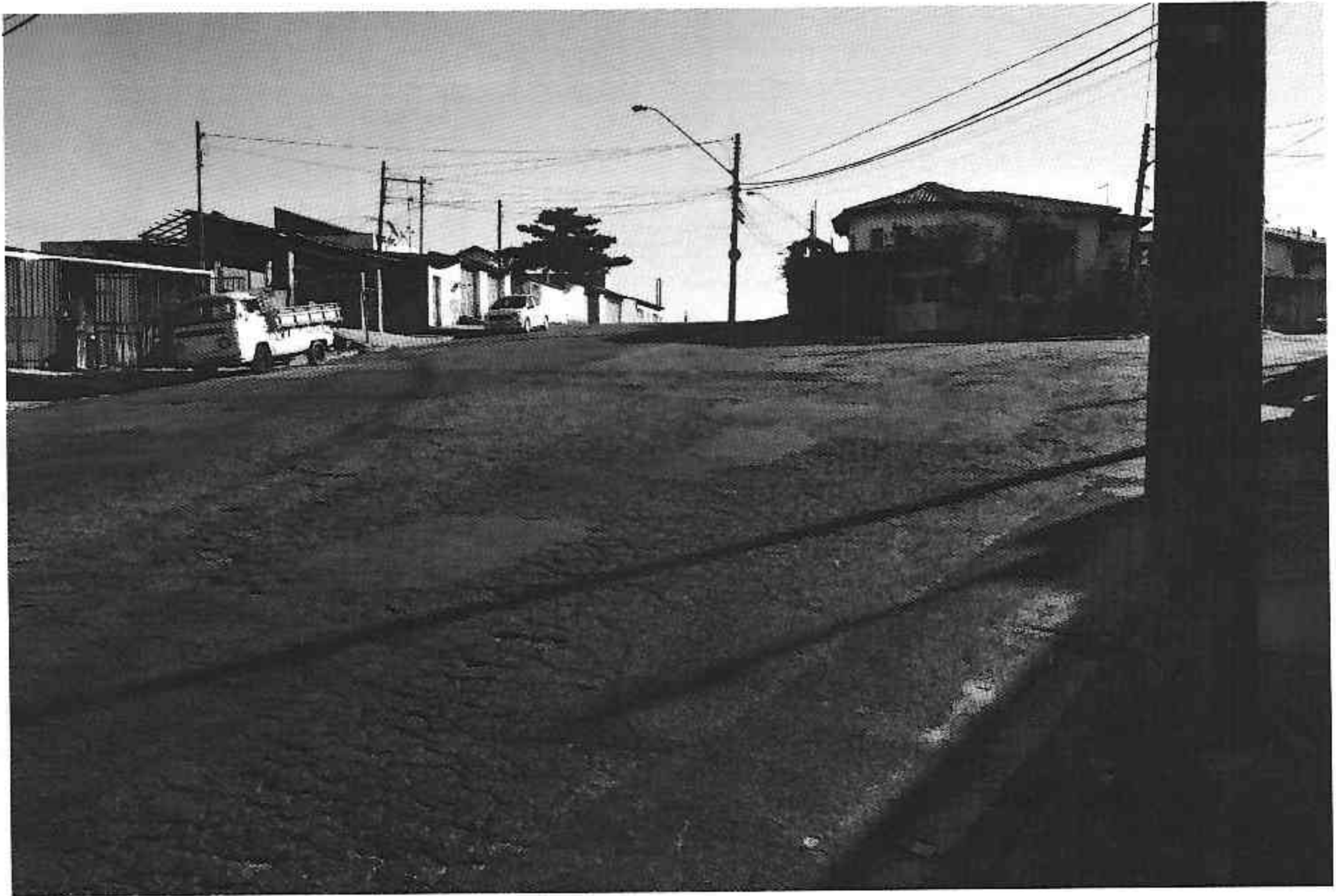

1

IND. N° 614/18

