



Câmara Municipal de Mogi das Cruzes
Estado de São Paulo

Av. Vereador Narciso Yague Guimarães, 381 - CEP: 08780-902 - Fone: 4798-9500- Fax: 4798-9583
E-mail: cmmc@cmmc.sp.gov.br

APROVADO POR UNANIMIDADE

Sala das Sessões, em 13/06/2018

[Handwritten Signature]
2.ª Secretária

INDICAÇÃO. 494/18 N° 1/18

Indico ao Excelentíssimo Senhor Prefeito, obedecidas as formalidades regimentais, se digne Sua Excelência determinar ao setor competente da municipalidade as providências que se fizerem necessária objetivando a manutenção de calçada localizada na Avenida Dr. Deodato Wertheimer entre a Rua Anita Costa Leite e Rua José de Paiva Duque, ou notificar os proprietários se o mesmo for de domínio particular.

A medida ora solicitada é necessária por se tratar de mobilidade e acessibilidade urbana. Além da segurança dos pedestres que hoje correm risco de quedas devido ao calçamento desnivelado e esburacado.

Plenário Vereador Dr. Luiz Beraldo de Miranda, 12 de junho de 2018.

[Handwritten Signature]
Iduigues Ferreira Martins

Vereador -PT

IND. N° 494118

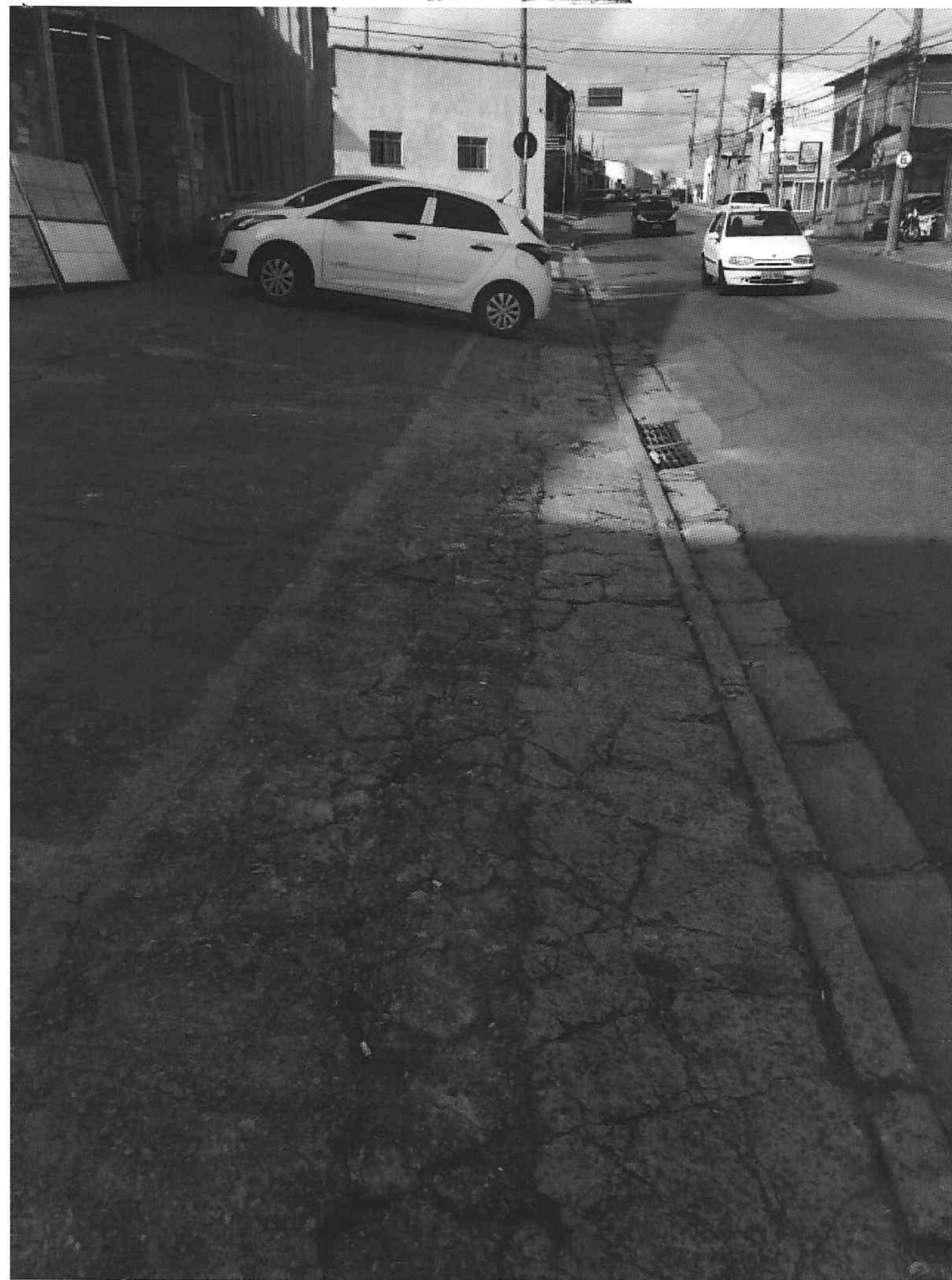

IND. N° 494/18



IND. N° 494/18



IND. N^o 494/18

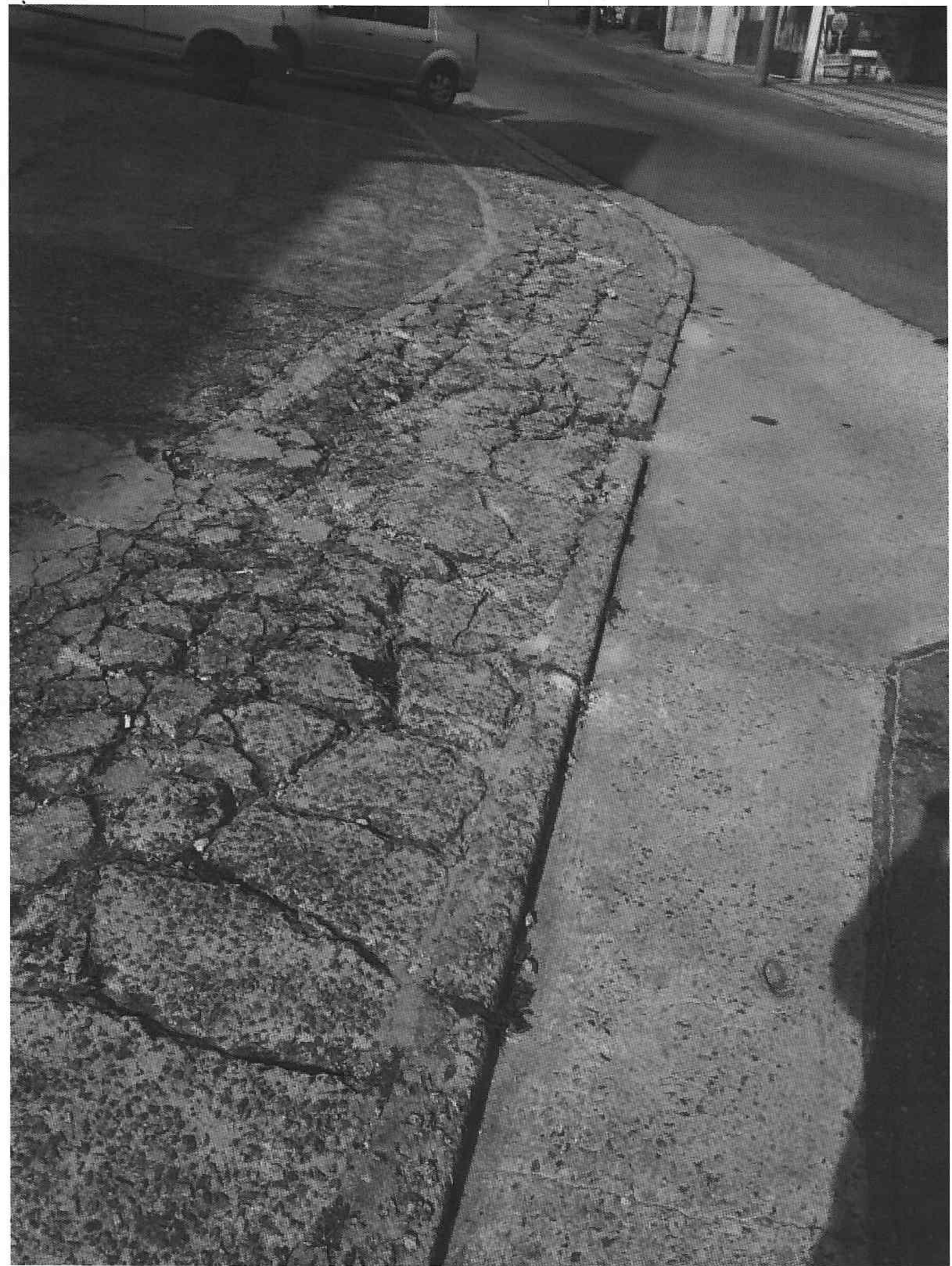

IND. N° 494/18

