



Câmara Municipal de Mogi das Cruzes

Estado de São Paulo

Av. Vereador Narciso Yague Guimarães, 381 - CEP 08780-902 - Fone: 4798-9500 - Fax: 4798-9583
E-mail: cmmc@cmmc.com.br

INDICAÇÃO Nº: 384 / 20

Gabinete do Vereador
Maurinho do Despachante
176 AT- 8014

APROVADO POR UNANIMIDADE

Sala das Sessões, em 28/07/2020

Dr. Beraldo de Miranda

INDICO ao Excelentíssimo Senhor Prefeito Municipal, obedecidas às formalidades regimentais e depois de ouvido o Colendo Plenário, se digne Vossa Excelência em determinar ao setor competente dessa Municipalidade, a adoção das providências que se fizerem necessárias para **NOTIFICAR O PROPRIETÁRIO DO IMÓVEL NA RUA BRASÍLIO DE MAGALHÃES ESQUINA COM A RUA MILTON SETANE-VILA SUÍÇA – MOGI DAS CRUZES – SP. PARA CONTRUÇÃO DE MURO E CALÇAMENTO (Foto anexa)**

Justifica-se o pedido acima porque trata-se de uma construção em estado de abandono e o fechamento se faz necessário para evitar o descarte ilegal de lixo e impedir que pessoas utilizem o local para atos duvidosos.

Isto posto, em sendo atendida a presente Indicação, certamente Vossa Excelência contribuirá para garantir o bem-estar dos munícipes.

Plenário "Vereador Dr. Luiz Beraldo de Miranda", em 27 de julho de 2020.

Mauro de Assis Margarido
Vereador – PSDB

**NOTIFICAÇÃO AO PROPRIETÁRIO DO TERRENO COM IMÓVEL ABANDONADO EM PROCESSO DE
DEMOLIÇÃO**

RUA MILTON SETANI ESQUINA COM AV. BRASÍLIO DE GUIMARÃES

VILA SUÍSSA – CEP 08810-300

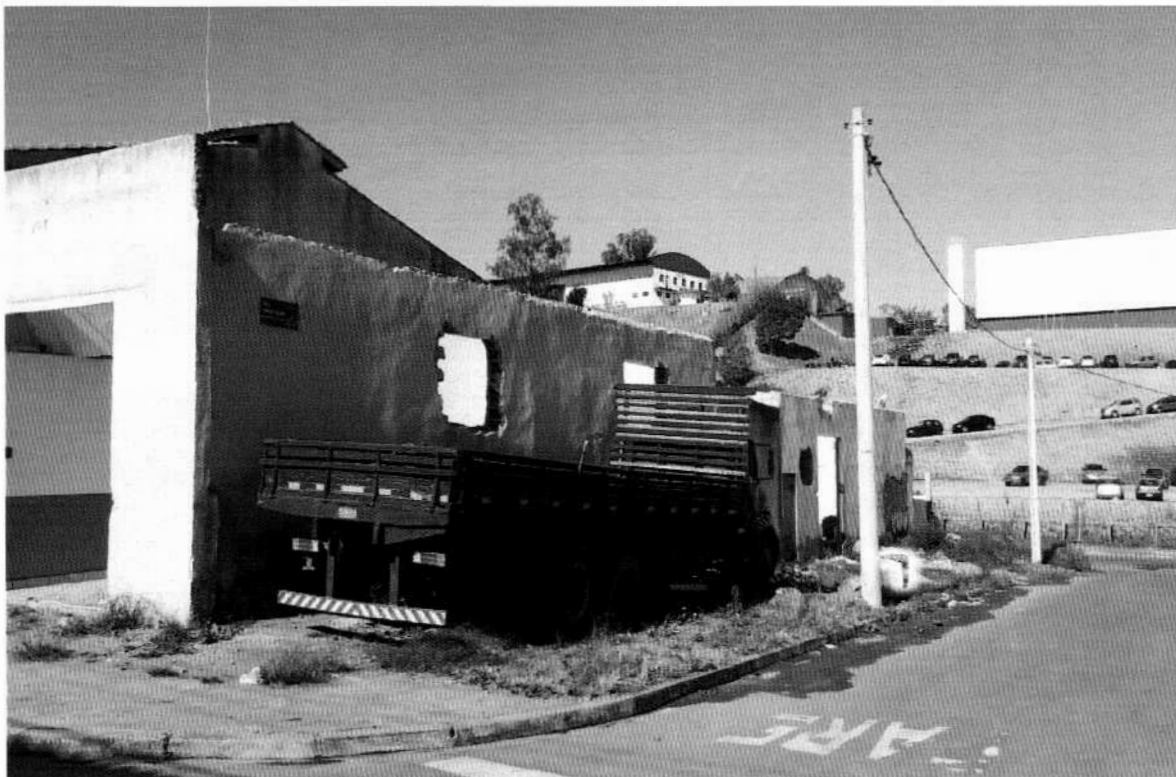

AT 8014

GABINETE DO VEREADOR MAURINHO DO DESPACHANTE