CÂMARA MUNICIPAL DE
MOGI DAS CRUZES
ESTADO DE SÃO PAULO

INDICAÇÃO N°- 359 /2020

APROVADO POR UNANIMIDADE
Sala das Sessões, em 22/07/2020

Colendo Plenário

INDICO ao Senhor Prefeito, obedecidas as formalidades regimentais e ouvido o Colendo Plenário, digne-se Vossa Excelência a determinar as providências que se fizerem necessárias junto aos Departamentos competentes, para que seja providenciada **a limpeza e roçagem da Rua Alcides José dos Santos, em frente ao número 133**. Visando atender solicitação dos moradores do local, e regularizar problemas constatadas em visita ao Loteamento Alvorada. Segue em anexo fotos do local.

Esta indicação vem ao encontro da necessidade de melhoria, bem como, zelar pela a segurança dos munícipes.

Plenário "Ver. Dr. Luiz Beraldo de Miranda", 20 de julho de 2020
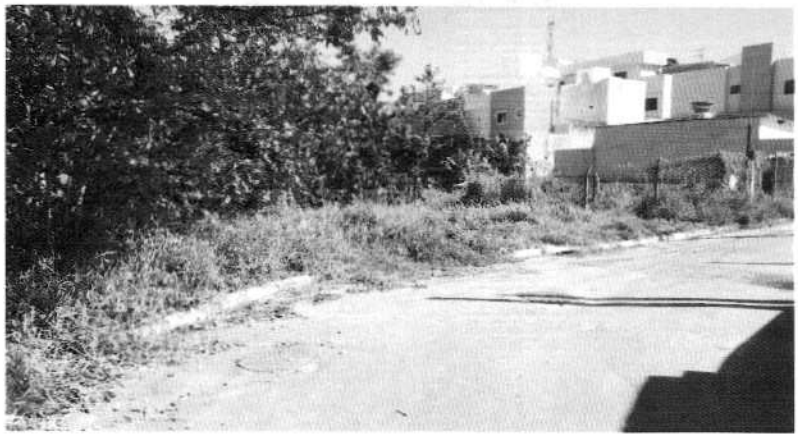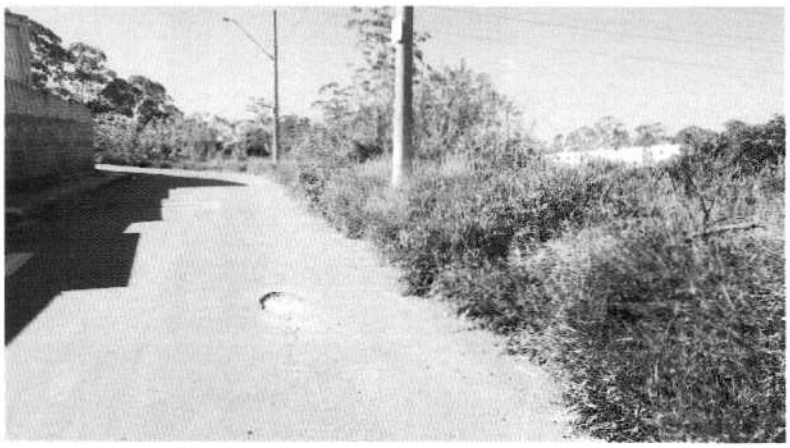
DIEGO DE AMORIM MARTINS
Vereador Diegão- MDB