



# Câmara Municipal de Mogi das Cruzes

Estado de São Paulo

Av. Vereador Narciso Yague Guimarães, 381 - CEP 08780-902 - Fone: 4798-9500 - Fax: 4798-9583  
E-mail: cmmc@cmmc.com.br

INDICAÇÃO Nº.: 334 / 2018

APROVADO POR UNANIMIDADE

Sala das Sessões, em 22/05/2018

INDICO ao Excelentíssimo Senhor Prefeito Municipal, obedecidas às formalidades regimentais e após ouvido o Colendo Plenário, se digne Vossa Excelência em determinar aos setores competentes dessa Municipalidade, a **instalação de uma PONTE PROVISÓRIA** na passagem do Rio Jundiáí, que liga a rua Raposa na Vila Jundiáí com a rua Equador no bairro Nova Jundiapéba, nesta.

## JUSTIFICATIVA

O pedido se faz necessário para atender a inúmeras solicitações de moradores que residem nestes dois bairros interligados por essa passagem, no local havia uma ponte que foi retirada pela Secretaria de Serviços Urbanos para ser reformada, mas a população que usa aquela passagem não pode ficar sem uma passagem alternativa, pois os moradores improvisaram uma pinguela com madeiras, o que esta colocando em risco a vida das pessoas que por ali passam, principalmente crianças e idosos.

**Segue anexo foto do local para melhor ilustrar a atual situação.**

Certo de contar com o Vosso apoio, reitero meus protestos de elevada estima e consideração.

Cordialmente,

Plenário "Vereador Dr. Luiz Beraldo de Miranda", 25 de abril de 2018.

Jean Lopes  
Vereador - PCdoB

12/04/2018 14:11:00:987 1/2





IND. N° 334118

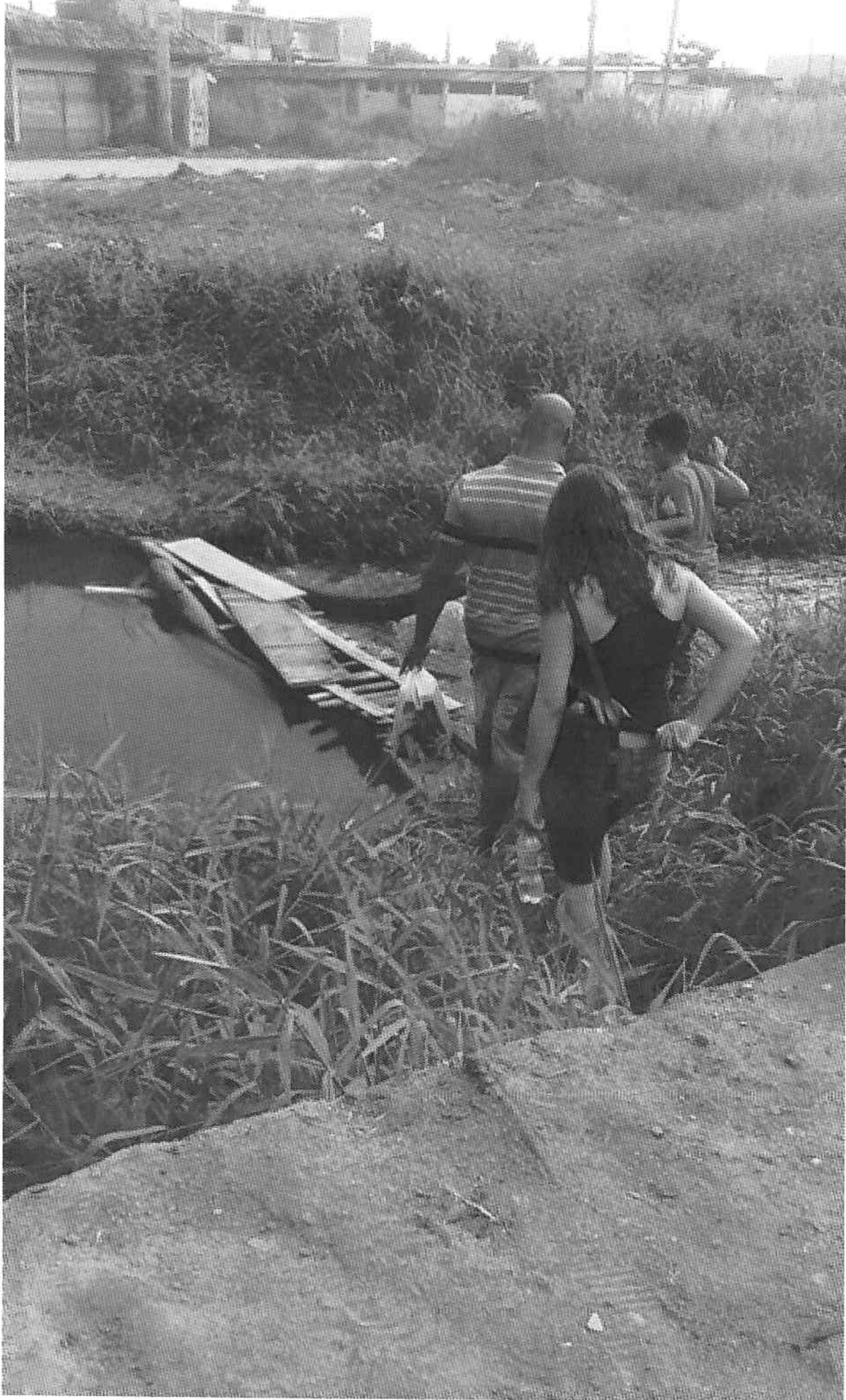



IND. N° 334118

