



Câmara Municipal de Mogi das Cruzes

Estado de São Paulo

Av. Vereador Narciso Yague Guimarães, 381 - CEP 08780-902 - Fone: 4798-9500 - Fax: 4798-9583
E-mail: cmmc@cmmc.com.br

Indicação - 249 /2018

Mogi das Cruzes, 10 de abril 2018.

APROVADO POR UNANIMIDADE
Sala das Sessões, em 11/04/2018

Senhor Presidente:

2.º Secretário

Venho por intermédio deste ato legislativo que cabe a este vereador que subscreve, solicitar a Vossa Excelência que encaminhe ao setor competente da municipalidade, para que realize **estudos visando a implantação de efetiva sinalização de ponto de ônibus, na Av. Ricieri José Marcatto, altura do nº 1530, em frente a empresa de gás.**

A medida ora solicitada se faz necessária, pois, aquele local é ponto de parada para os ônibus que realizam o transporte público em nosso município, contudo, não possui sinalização efetiva.

Aproveito o momento para solicitar, **que sejam realizados estudos para a demarcação de proibido estacionar, no mesmo local acima referido, para que o ponto de parada do transporte público seja respeitado, e o cidadão possa embarcar com tranquilidade e em segurança.**

Por fim, não me furto a oportunidade para reiterar a Vossa Excelência os votos de elevada estima e distinta consideração.

Atenciosamente:

Plenário Vereador Dr. Luiz Beraldo de Miranda, 10 de abril de 2018.

EMERSON RONG

(Do Posto)

Vereador - PR

20180410 10:00:00

Google Maps 1530 Av. Riciéri José Marcatto

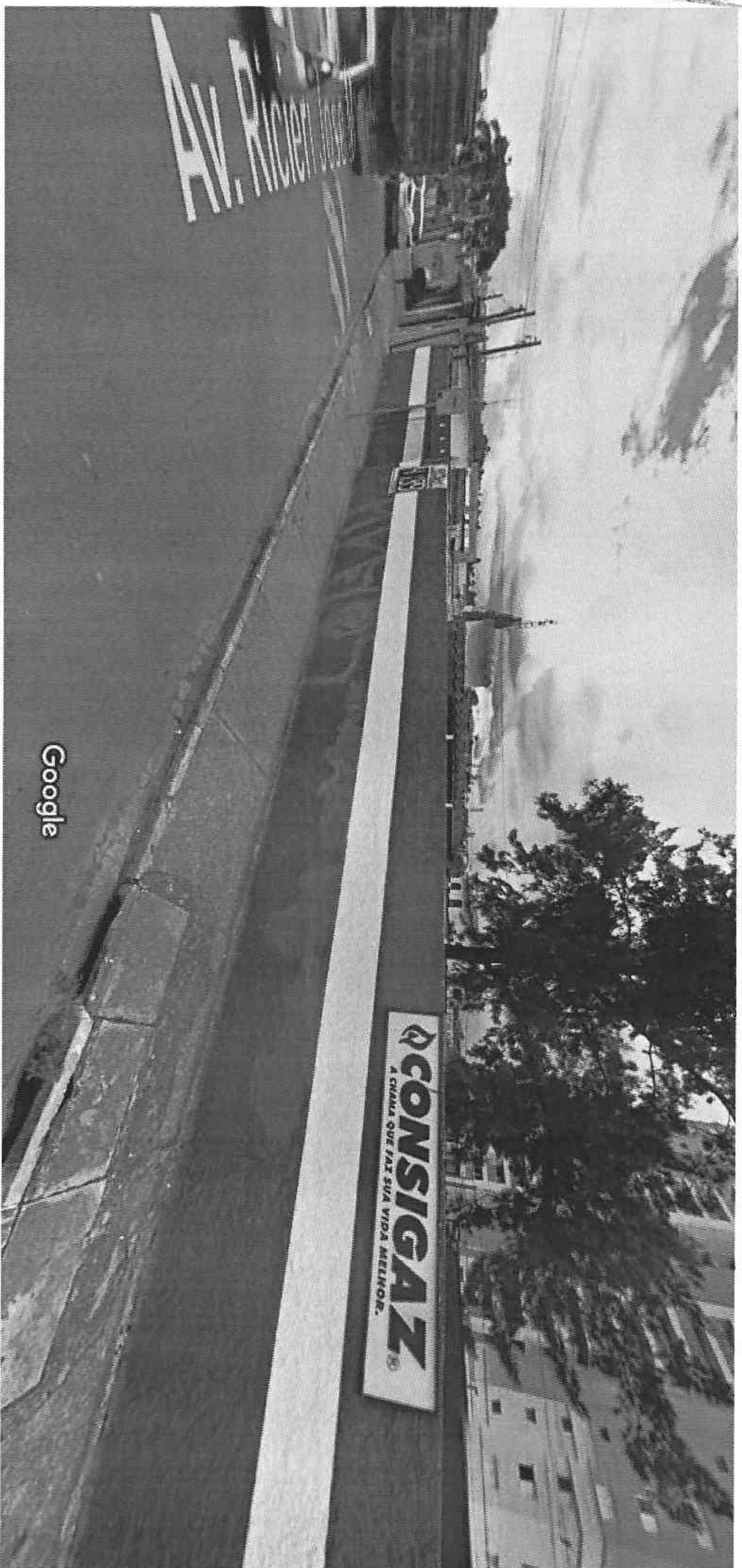

Mogi das Cruzes, São Paulo

Google, Inc.

Street View - Jan 2017