



Câmara Municipal de Mogi das Cruzes
Estado de São Paulo

Av. Vereador Narciso Yague Guimarães, 381 - CEP: 08780-902 - Fone: 4798-9500- Fax: 4798-9583
E-mail: cmmc@cmmc.sp.gov.br

INDICAÇÃO nº _____

1.49/17

APROVADO POR UNANIMIDADE

Sala das Sessões, em 11/04/2017

2.º Secretário

INDICO ao Excelentíssimo Senhor Prefeito, obedecidas as formalidades regimentais e depois de ouvido o Colendo Plenário, se digne Vossa Excelência a determinar ao setor competente dessa Municipalidade, os estudos necessários, objetivando a construção da “**Praça Francisco Godoy Cintra**”, na **Rua Engenheiro Caio Túlio Geraldo Silviano Brandão** e implantação de ATI (Academia da Terceira Idade) na mesma.

A justificativa da construção da Praça consiste em, muito embora, receber a localidade nome de praça, não haver construção ou estrutura alguma que remeta a essa ideia. O terreno de propriedade da prefeitura como elucida a documentação anexa, serve de estacionamento para veículos de indivíduos que trabalham na localidade, mas não tem recebido a destinação pela qual seu nome faz tradução.

Representa-se aqui, o clamor dos munícipes da localidade, que há anos esperam pela construção desse local de lazer e convívio social. A implantação da ATI agregará em muito à qualidade de vida dos munícipes da localidade e à utilidade pública da praça a ser construída.

Plenário “Vereador Dr. Luiz Beraldo de Miranda”, 06 de abril de 2017.



PÉRICLES BAUAB
Vereador – PR

PROJETO DE LEI Nº 1.49/17 - 06-ABR-2017 12:51:00 3925 1/2

IND. N° 249117

CADASTRO IMOBILIÁRIO

PREFEITURA MUNICIPAL DE MOGI DAS CRUZES

ZONA	SETOR	QUADRA	LC
		111120	

PRACA MUNICIPAL

CONTRIBUINTE

RECAIO TULIO GERALDO S-BRANDAO

ENDERECO DO IMOVEL

COMPROMISSARIO



ENTREGA DE AVISO

UL SARAH AVIGNON

PRACA

LOGRADOURO				CONSTRUÇÃO				OCUPAÇÃO			
1	X	REDE DE AGUA	25	ALVENARIA	M²	56	RESIDÊNCIA				
2	X	" " ESGOTO	26	CONCRETO	M²	57	COMÉRCIO				
3	X	" " ELÉTRICA	27	MADEIRA	M²	58	INDÚSTRIA				
4		FORÇA ELÉTRICA	28	OUTRAS	M²	59	ESCRITÓRIO				
5	X	ILUMINAÇÃO PÚBLICA		TOTAL		60	DEPÓSITO				
6	X	GUIA	29	EM ANDAMENTO		61	TEMPLO				
7	X	SARGETA	30	" REFORMA		62	ESCOLA				
8		CALÇADA	31	PARALISADO		63	REP. PÚBLICA				
9		ASFALTO		ESTADO DE CONSERVAÇÃO		64	OUTROS				
10		OUTRA PAVIMENTAÇÃO	32	BOM			TOTAL				
11	X	REMOÇÃO DE LIXO	33	REGULAR			RAMO DE ATIVIDADE				
			34	MAU							
		TERRENO									
			35	PARTICULAR	38	FEDERAL					
12	X	PARTICULAR	15	FEDERAL	36	MUNICIPAL	39	RELIGIOSA			
13		MUNICIPAL	16	RELIGIOSO	37	ESTADUAL	40	OUTRAS			
14		ESTADUAL	17	OUTROS							
18	X	PLANO	41	ÁGUA LIGADA			SEXO				M.
19		ACLIVE	42	POÇO COMUM			ATÉ 6 ANOS				
20		DECLIVE	43	ESGOTO LIGADO			DE 6 A 12 ANOS				
21		CERCADA C/	44	FOSSA SEPTICA			DE 12 A 18 ANOS				
22		INUNDÁVEL	45	GARAGEM			MAIORES DE 18 ANOS				
		MEDIDAS	46	ALINHADA			TOTAL				
23	A	FRENTE 30,00	ML	47	RECUADA	ML	PRIMÁRIO				
	B	FUNDO 30,00	ML	48	AVANÇADA	ML	SECUNDÁRIO				
	C	LAT. DIR. 51,00	ML	49	AGRUPADA		MÉDIO				
	D	LAT. ESQ. 51,00	ML	50	ISOLADA	52	GEMINADA				
	E		ML	51	PRÓPRIA	53	ALUGADA				
	F		ML	54	CONDOMINIO						
	G		ML	55	HIDRÔMETRO		AGENTE				
		FORMA: IRREGULAR			NÚMERO						
26	X	ÁREA: 1492,25	M²				REVISOR				

CÓDIGOS INFORMES

--	--	--	--	--	--	--	--	--	--

CÓD.	METROS	CÓD.	METROS	CÓD.	METROS	CÓD.	METROS	CÓD.	METROS
AR									

Handwritten signature

LOTEAMENTO E OBSERVAÇÕES

MOGILAR	
LOTE - SIN	QUADRA - SIN

SUB-UNIDADES
DESDOBRADAS

ZONA	QUADRA	UNIDADE	SUB. UNI.	ÁREA DA CONSTRUÇÃO	ÁREA DO TERRENO
11	112	032			1492,25

ESCALA : 1:300

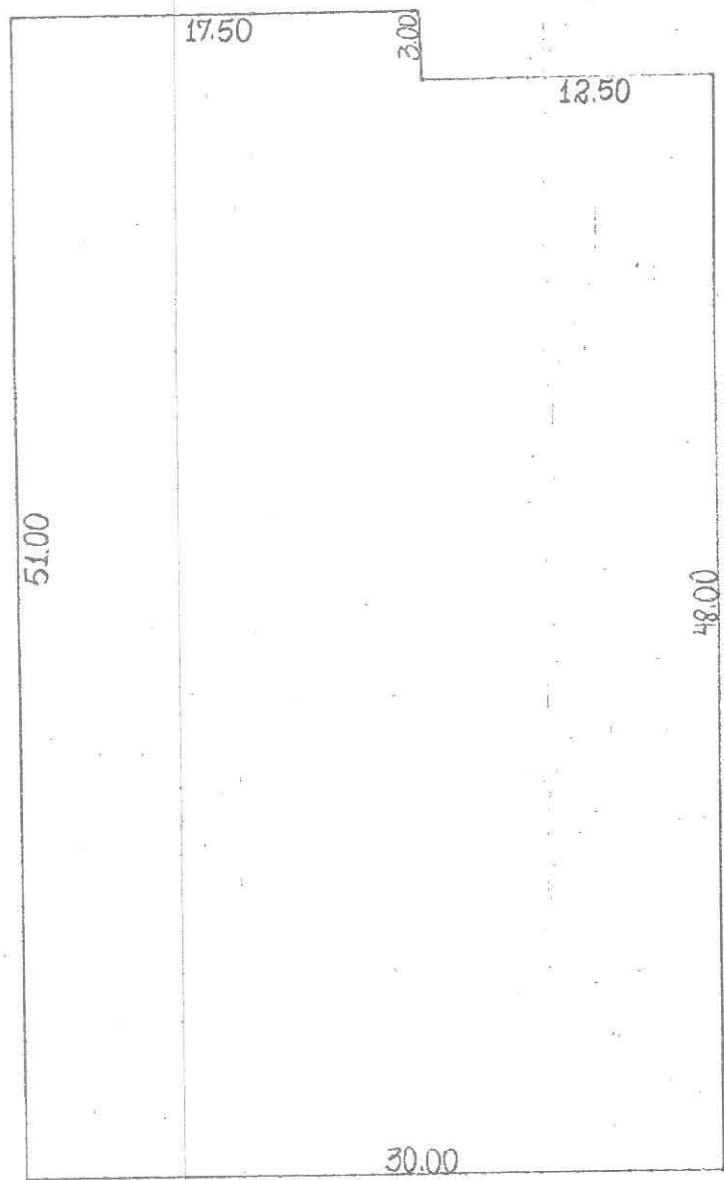

← 25.00 →

RUA ENG. CAIO TULLO G. S. BRANDÃO

AV. MARGINAL

IND. N° 249117

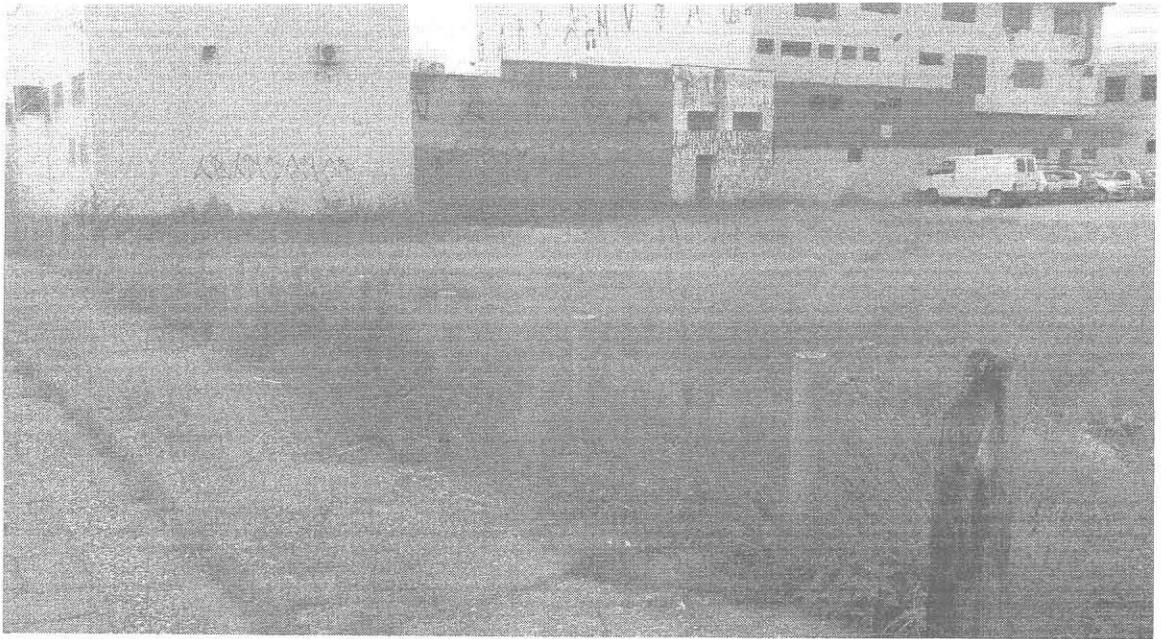

04