

Câmara Municipal de Mogi das Cruzes

Estado de São Paulo

Av. Vereador Narciso Yague Guimarães, 381 - CEP 08780-902 - Fone: 4798-9500 - Fax: 4798-9583
E-mail: cmmc@cmmc.com.br

APROVADO POR UNANIMIDADE
Salada das Sessões, em 20/02/2018

052

/2018.

Indicação nº

Indico ao Excelentíssimo Senhor Prefeito Municipal, depois de ouvido o Plenário e obedecidas as formalidades regimentais, se digne Vossa Excelência determinar ao Departamento Municipal competente a implantação de um estacionamento exclusivo de ambulância para embarque e desembarque de pacientes, com sinalização no poste de frente a Clínica de angiologia e cirurgia vascular, localizada na Av. Japão, 493 – Vila Ipiranga, neste município.

A medida ora solicitada se faz necessária pois a clínica recebe pacientes pós-operatórios com mobilidade reduzida. Segue foto em anexo para melhor ilustrar a situação.

Plenário Ver. Dr. Luiz Beraldo de Miranda, 15 de fevereiro de 2018.

Jean Lopes
Vereador - PCdoB

12/18/2018 14:16:33 1/2

IND. N° 052/18

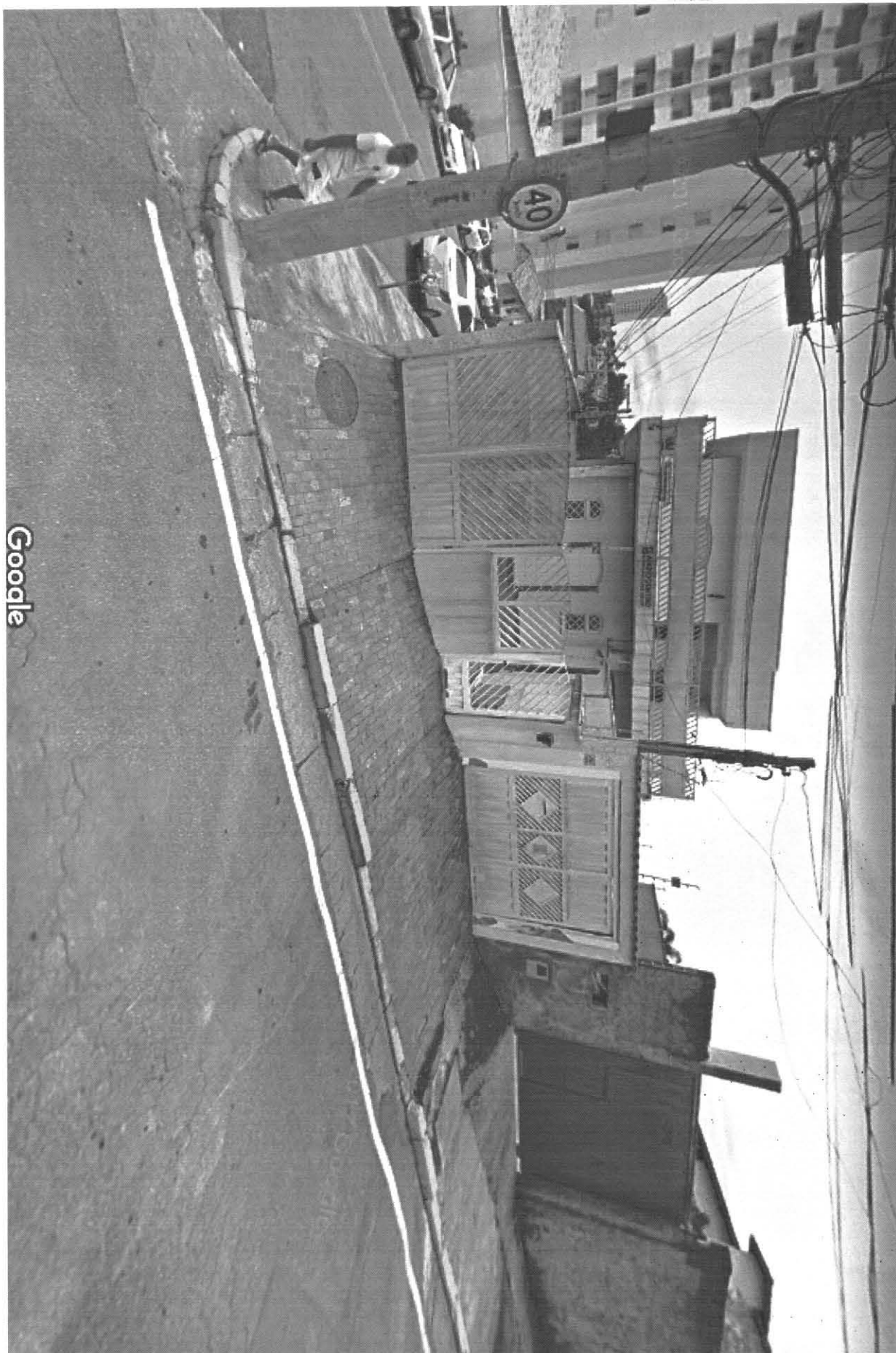

Google