



Câmara Municipal de Mogi das Cruzes

Estado de São Paulo

Av. Vereador Narciso Yague Guimarães, 381 - CEP 08780-902 - Fone: 4798-9500 - Fax: 4798-9583
E-mail: cmmc@cmmc.com.br

INDICAÇÃO Nº: 132/19

Gabinete do Vereador
Maurinho do Despachante
I 16 / AT 4111

APROVADO POR UNANIMIDADE

Mogi das Cruzes, em 26/02/2019

M. B. Beraldo de Miranda

INDICO ao Excelentíssimo Senhor Prefeito Municipal, obedecidas às formalidades regimentais e depois de ouvido o Colendo Plenário, se digne Vossa Excelência em determinar ao setor competente dessa Municipalidade, a adoção das providências que se fizerem necessárias para a realização de estudos técnicos objetivando a **CRIAÇÃO DE FAIXA DE PEDESTRES E SE NECESSÁRIO SEMÁFORO COM BOTOEIRA NA RUA RICIÉRI JOSÉ MARCATTO ALTURA DO NÚMERO 695 – CESAR DE SOUZA – MOGI DAS CRUZES – SP.**

Justifica-se a solicitação acima devido o número elevado de pedestres que fazem a travessia no local supracitado para utilizar o ponto de ônibus ou acessar os vários comércios próximos a futura faixa.

Isto posto, em sendo atendida a presente Indicação, certamente Vossa Excelência contribuirá para facilitar a travessia de pedestres e segurança de quem circula pela região.

Plenário “Vereador Dr. Luiz Beraldo de Miranda”, em 25 de fevereiro de 2019.

Vereador – PSDB
Mauro de Assis Margarido

SOLICITAÇÃO DE FAIXA DE PEDESTRE
AV. RICIERI JOSÉ MARCATO, PRÓXIMO AOS NO. 691 E 695
EM FRENTE À FARMÁCIA
VILA SUÍSSA – CEP: 08720-000



At. 4111

Gabinete do Vereador Maurinho do Despachante

SOLICITAÇÃO DE FAIXA DE PEDESTRE
AV. RICIERI JOSÉ MARCATO, PRÓXIMO AOS NO. 691 E 695
EM FRENTE À FARMÁCIA
VILA SUÍSSA – CEP: 08720-000

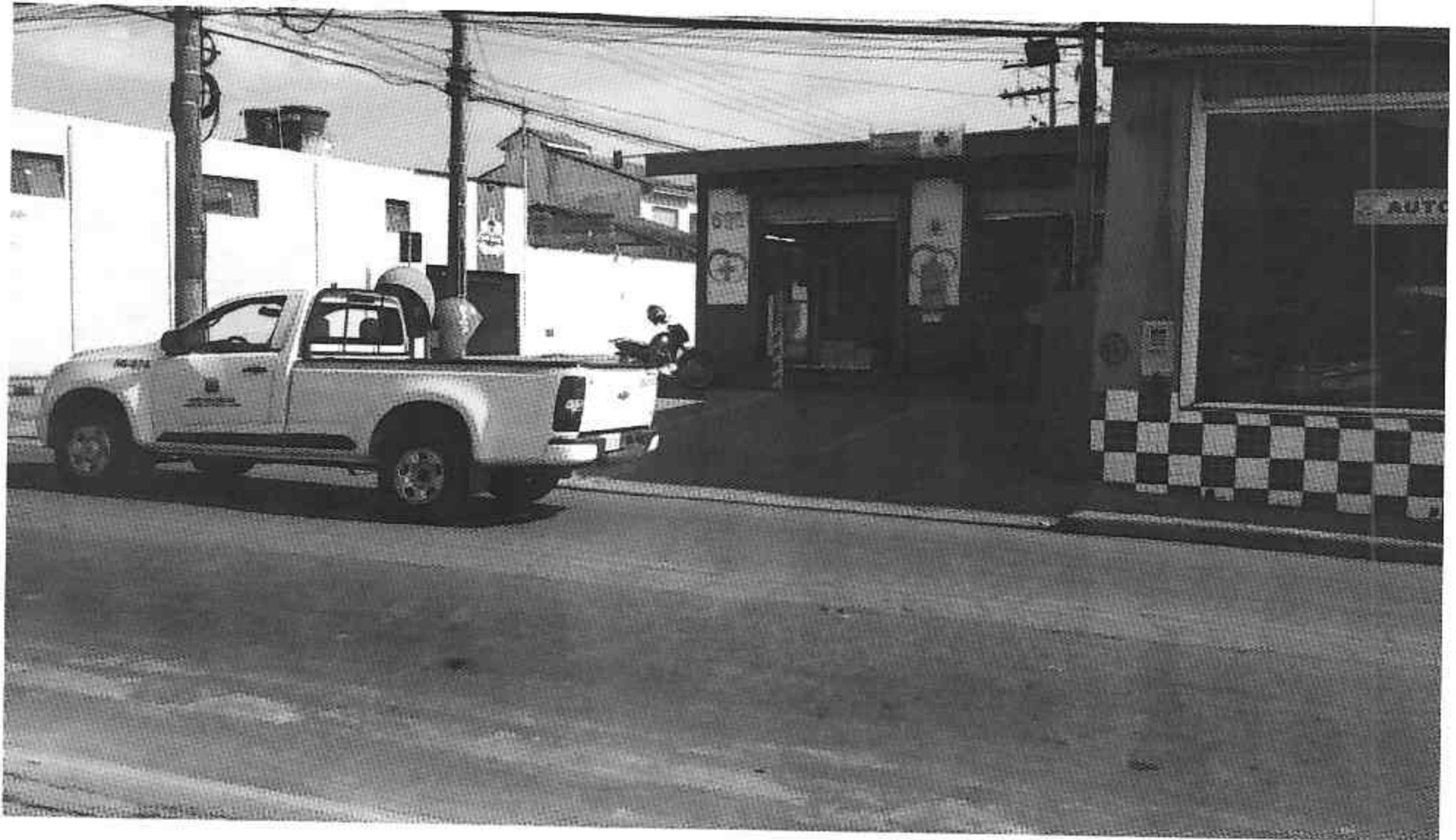

At. 4111

Gabinete do Vereador Maurinho do Despachante